

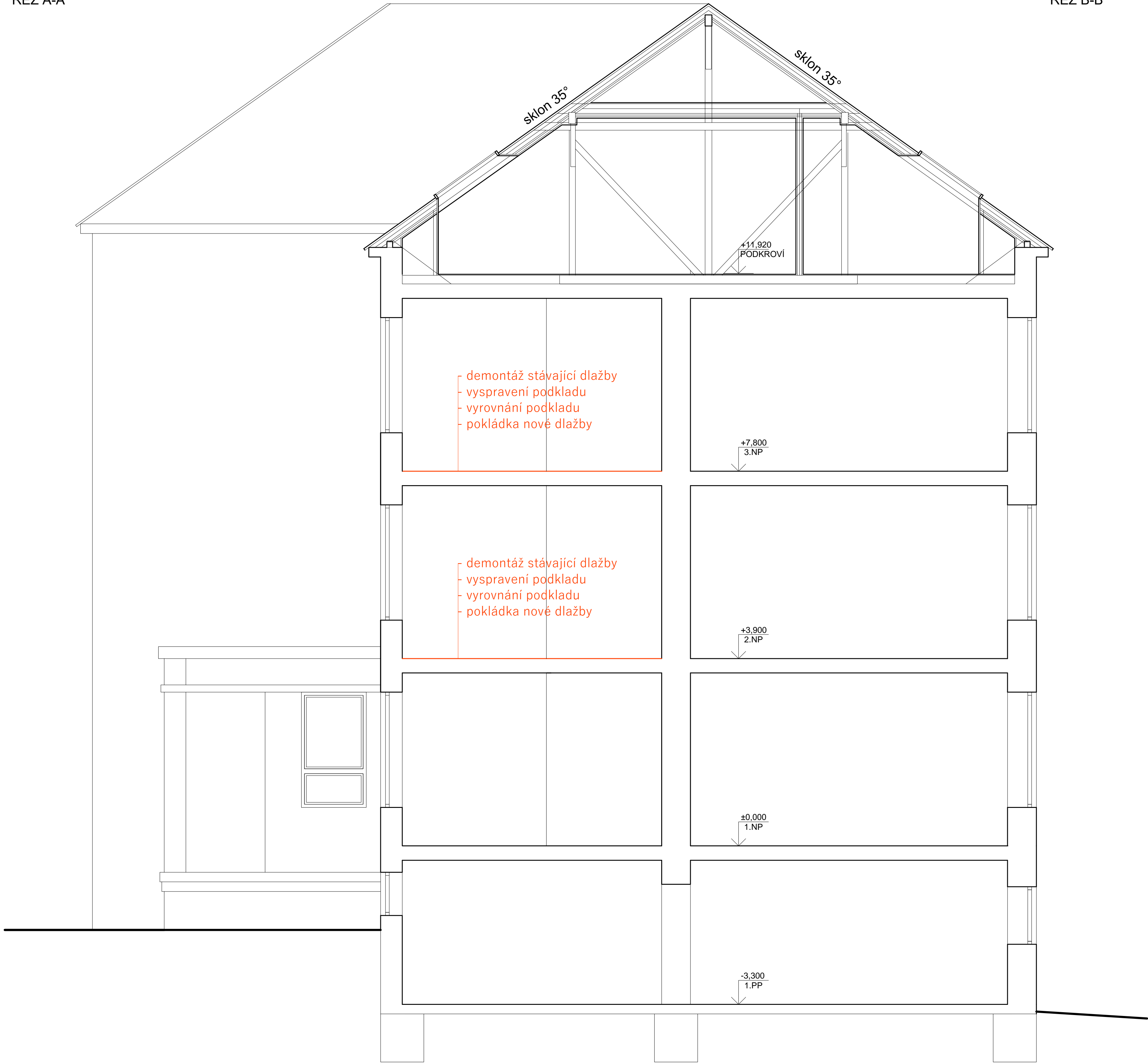

ŘEZ A-A

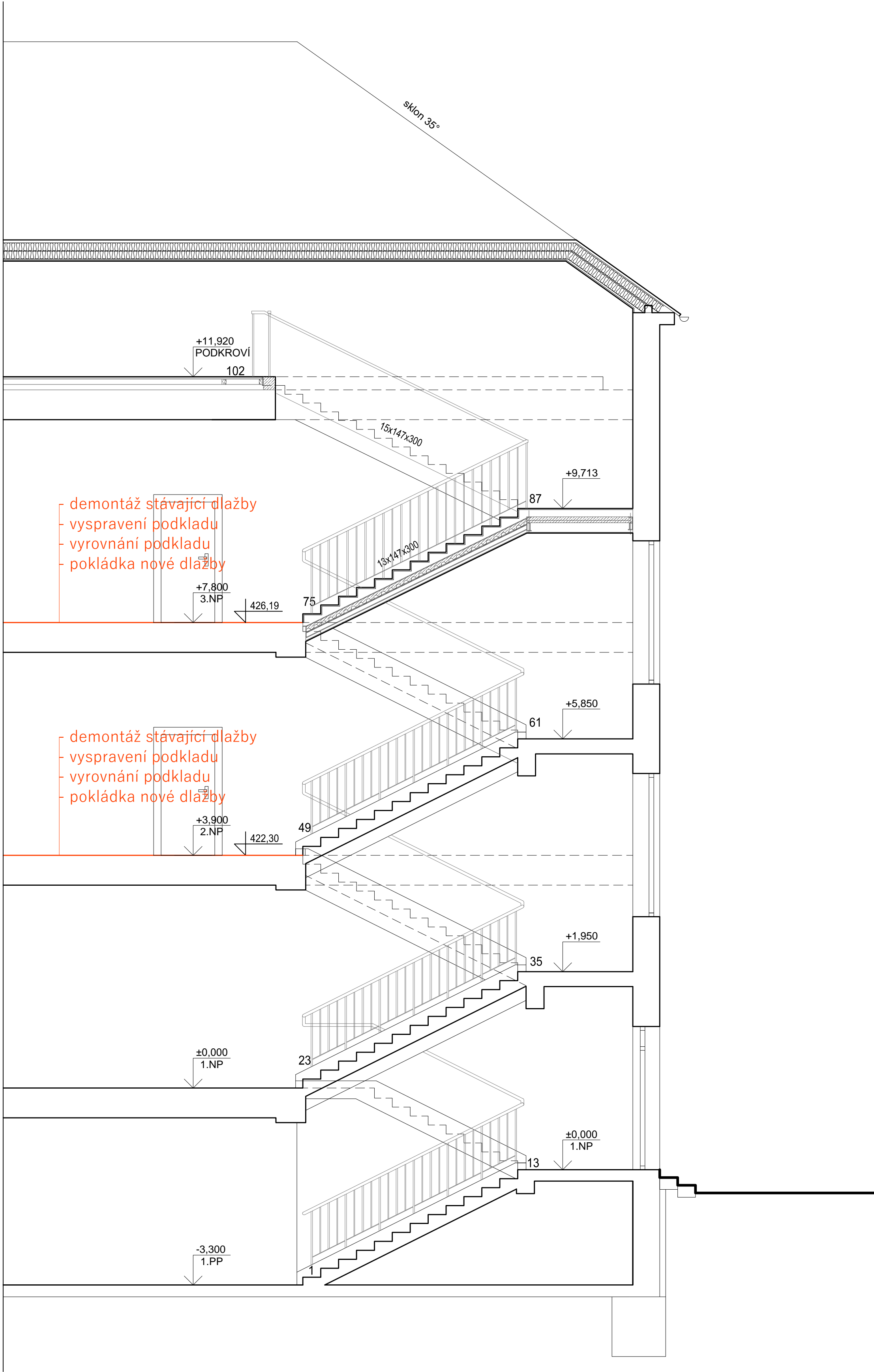

ŘEZ B-B



± 0,000 = 418,38 m.n.m. - JTSK , BpV

Zpracoval :	Ing. arch. Lenka Špičková	Hlavní projektant :	Ing. Drahoslav Koura	 <small>projektování a stavební inženýrská kancelář, Vítězná 29, 32001 Klatovy IČO : 25247050 , adestik@adestik.cz</small>				
Zodpovědný projektant :	Ing. Drahoslav Koura,	ČKAIT č. 0200293 , autorizovaný stavitel pro pozemní stavby						
Investor :	Gymnázium Jaroslava Vrchlického Klatovy, Národních mučedníků 347, Klatovy							
Název stavby :	GYMNÁZIUM KLATOVY - OPRAVA DLAŽEB NA CHODBÁCH - 1. ETAPA							
Místo :	Klatovy	pozemky :	st.p.č. 1768, k.ú. Klatovy	Paré č.:	Stupeň : DSP/DPS			
Objekty :	-			Datum :	04/2021			
Název výkresu :	ŘEZ A-A , B-B			měřítko :	ozn. výkresu:			
				1:100	D.1.1.4			